

作業服・安全靴・工具

NEXT WORK STYLE

山梨ユニフォーム株式会社

会社説明資料

SPEED MILITARY STYLE



作業服・安全靴・工具

PRO SHOP for WORKERS

OPEN 10:00-20:00 定休日 土曜
TEL 055-247-8397 <https://yama.uni.com/shop/>

山梨ユニフォーム株式会社

お知らせ
新型コロナウイルス感染症拡大防止のため、しばらくの間営業時間を下記の通り変更させていただきます。
開店時間 10:00
閉店時間 19:00
誠に勝手ながらご来店をお断りいたします。

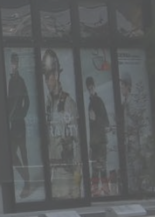

ユニフォームを通して
日本を元気にする

作業服・安全靴・工具



Yama-Uni
uniformpartners

ユニフォームを通して
日本を元気に。

山梨ユニフォーム株式会社
山梨県南アルプス市西野2343-1
TEL 055-283-6355
FAX 055-283-6356
<https://yama-uni.com/>

Uniform ● JAPAN

NEXT WORK STYLE
WORK-S
|| SPEED SMILE STYLE

南アルプス本店

平日 10:00-20:00
土曜祝日 10:00-18:00
TEL 055-283-6355

-Contents-

01.会社概要

02.事業部紹介

03.10年ビジョン

04.働く環境について

05.私たちのミッション

06.SNSについて

07.採用情報

01.会社概要

山梨ユニフォーム株式会社

本社所在地 〒400-0213
山梨県南アルプス市西野2343-1

代表取締役 田中 昇

設立 2012年8月

資本金 800万

従業員数 35人



02.事業内容紹介

事業内容紹介



ヤマユニ事業部

業務内容

- ・法人のお客様に対して**ユニフォームの提案**
- ・ユニフォームにおける最新トレンド情報の共有
- ・労働環境の改善に役立つサービス提供



ワークエス事業部

業務内容

- ・お客様のご要望に合わせた商品提案
- ・仕入れ、品出し、店内装飾
- ・効率面、安全面、ビジュアル面でお客をサポート



業務内容

- ・ネットショップ「**楽天市場**」にて出品
- ・自社**ネットショップ**の運営
- ・商品の発送準備・発送



ワイファクトリー事業部

業務内容

- ・**刺繍/プリント加工**
- ・お客様の特徴や理念を元にデザイン提案
- ・商品の発送準備・配送

事業内容紹介

私達が提供している「ユニフォーム」には3つのチカラがあります。

企業イメージの定着

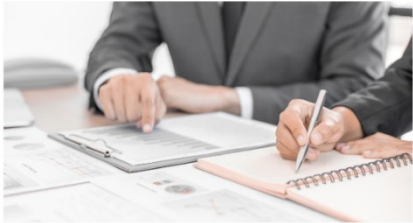

企業のブランディング構築や採用活動などで第三者からどのように見られるかユニフォームの印象によって決まります。

広告宣伝効果



ユニフォームを身に着けていきいきと働く人の姿は生きた広告です。素敵なデザインは、お客様から注目を集めます。

社員満足度アップ



社員の一体感・仕事に対する誇り・やりがい生まれ、モチベーションがアップします。

お客様のご要望を4つの部署でサポートします。



Yama-Uni

uniformpartners

Yama-Uni

- ・法人のお客様に対してユニフォームの提案
- ・ユニフォームにおける最新トレンド情報の共有
- ・労働環境の改善に役立つサービス提供

取扱いメーカー例



NEXT WORK STYLE WORK-S SPEED SMILE STYLE

WORK-S

- ・お客様のご要望に合わせた商品提案
- ・仕入れ、品出し、店内装飾
- ・効率面、安全面、ビジュアル面でお客様をサポート
- ・南アルプス店、笛吹店、富士山店の3店舗展開
- ・2023年6月に富士山店OPEN



Rakuten

EC

- ・ネットショップ「楽天市場」にて出品
- ・商品の発送準備・発送
- ・ネットショップの運営
- ・自社サイトを開設し、運営 ▶

作業服・安全靴、ヘルメットの専門店
055-287-8397
 受付 10:00~18:00 土日祝除く
3,980円(税込)以上で送料無料
※以下の場合、送料無料の対象外になる場合があります。
 クールビレ/大型袋/単品配送/特定送料
 ※沖縄・離島等へ配送する場合は、9,800円(税込)以上で送料無料になります。

商品一覧 会社概要 決済/送料/返品 買い物かご 楽天市場

Shop Information 「休暇のご案内」 ※ご注文は24時間お受付しております。
誠に勝手ながら、1月1日(土) ~ 1月2日(日) はお休みとさせていただきます。
上記休業期間中にメールでお問い合わせいただきました場合には、休業日明けに順次ご返信させていただきます。

店舗TOP 商品一覧 会社概要 決済/送料/返品 楽天市場 買い物かご

3,980円(税込)以上で送料無料
※以下の場合、送料無料の対象外になることがあります。クールビレ/大型袋/単品配送/特定送料
 ※沖縄・離島等へ配送する場合は、9,800円(税込)以上で送料無料になります。

ポイント最大 **43倍** エントリー必須
お買い物マラソン
 1/24(月)20:00~1/28(木)01:59
 作業服・安全靴・ヘルメット

オリジナル印刷・プリント

ワークエス ★★★★★ (48件) 新規会員登録
 作業服、安全靴、ヘルメットの専門店です
 会社概要 お支払い 配送について

すべてのショップ > ワークエス 検索結果1~45件 (7,325件)











送料
 ※すべて
 ○送料別注
 ○送料別注 + 送料別注ライン

ジャンル
 高・ガーデン・DIY
 メンズファッション

商品価格
 円 ~ 円
 検索

カラー

サイズ (S/M/L)
 メーカー
 配送 ※送料別注
 お届け先
 変更
 配送希望 (必ず選択)
 配送しない
 レビュー
 ★★★★★ 45 ~
 ★★★★★ 40 ~

 WORKS 作業服 防寒ジャケット S M L XL オールシーズン対応 4,400円 送料別注 44ポイント(1倍) 39ショップ	 Xirec ジーベック80147 オフサイ シューズ 22.0cm 22.5cm 23.0cm 3,400円(送料+送料) 2,800円 +送料600円 28ポイント(1倍) 39ショップ	 WORKS 作業服 防寒ジャケット S M L XL オールシーズン対応 4,400円 送料別注 44ポイント(1倍) 39ショップ	 Xirec ジーベック80179 防寒靴 55S 55 SS S M L LL 3L 4L 安全 4,400円(送料+送料) 3,800円 +送料600円 38ポイント(1倍) 39ショップ	 WORKS 作業服 防寒ジャケット S M L XL オールシーズン対応 3,800円(送料+送料) 3,200円 +送料600円 32ポイント(1倍) 39ショップ
 WORKS 作業服 防寒ジャケット S M L XL オールシーズン対応 4,400円 送料別注 44ポイント(1倍) 39ショップ	 Xirec ジーベック1483 ワンタック ックパンツ S M L LL オールサ 3,800円(送料+送料) 3,200円 +送料600円 32ポイント(1倍) 39ショップ	 WORKS 作業服 防寒ジャケット S M L LL オールシーズン対応 3,600円(送料+送料) 3,000円 +送料600円 30ポイント(1倍) 39ショップ	 WORKS 作業服 防寒ジャケット S M L LL オールシーズン対応 4,400円 送料別注 44ポイント(1倍) 39ショップ	 WORKS 作業服 防寒ジャケット S M L LL オールシーズン対応 5,400円 送料別注 54ポイント(1倍) 39ショップ

ワークエスオンラインストア

NEW OPEN



WORK-S ONLINE STORE

ワークエスオンラインストア オープン

条件を指定して検索する
 キーワードで探す
 キーワードを入力
 カテゴリー
 すべてのカテゴリー
 価格帯で絞り込む
 独自商品コードで探す
 独自商品コードを入力
 検索する

カテゴリで探す
 すべての商品

新品

 インスタ・ティックタック掲載商品 防寒!!タスクフオース0040 3 防寒フルフェイスブルゾン ワークウェア 作業着 作業服 セール中!! ¥9,000 (税込)	 インスタ・ティックタック掲載商品 TORAICHI 黄巻 5311-629 ワークフーディー M LXL ワークウェア 作業着 作業服 ¥4,840 (税込)	 インスタ・ティックタック掲載商品 TORAICHI 黄巻 5311-TO RAICHI 黄巻 5311-627ワ ークトレーナー M LXL ワ ークウェア 作業着 作業服 ¥3,900 (税込)
---	--	--

カートに入れる

Yfactory

EMBROIDERY & PRINTS

Y-factory

- ・ 刺繍/プリント加工、デザイン
- ・ お客様の特徴や理念を元にデザイン提案

Yama-Uni オリジナルTシャツ
横 12cm×縦 3.2cm
加工内容：刺繍

LIFE MAX MS1159

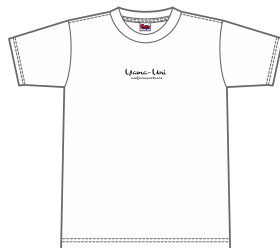

オフホワイト

Yama-Uni
uniformpartners



ブラック

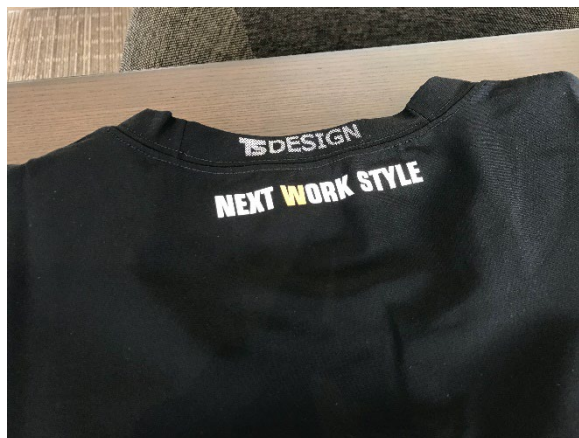

03.10年ビジョン

【10年ビジョン】（2017年～2026年）

笑顔カンパニー

～関わる人すべてを笑顔にする会社～

年商 10億達成！

- 2020年8月1日 新社屋完成（2019年9月竣工）
- 2021年 山梨県郡内地域（東部）進出
- 2025年 山梨県県外進出

山梨エフォーム(株)10年ビジョン



そうだ!!
あの会社に
頼んでみよう!!

社員の笑顔

地域社会の笑顔



- 2021年 郡内進出 -

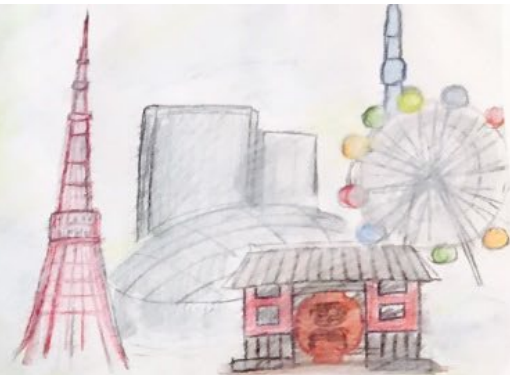

- 2025年 西東京進出 -

笑顔カンパニー

~ 関わる人すべてを笑顔にする会社 ~



取引先の笑顔



絶対的な信頼関係



お客様の笑顔

家庭の笑顔



身につける
最高の...
お手伝い

【10年ビジョン】（2017年～2026年）

笑顔カンパニー
～関わる人すべてを笑顔にする会社～

年商10億達成！

- ▶ 2020年8月1日 新社屋完成
- ▶ 2021年 山梨県郡内地域（東部）進出
→ 2023年6月 WORK-S富士山店OPEN
- ▶ 2025年 山梨県外進出

▶ 2020年8月1日 新社屋完成

旧山梨ユニフォーム社屋。

ロゴも新しくして新たなスタートを切りました。



▶ 2021年

山梨県郡内地域（東部）進出

→ 2023年6月

WORK-S富士山店OPEN



笑顔カンパニー

～関わる人すべてを笑顔にする会社～

- ▶ これからの山梨ユニフォームは・・・？
- ▶ 中期経営計画を作成（4カ年 12期～15期）
- ▶ テーマ

山ユニWORKスタイルの確立

- ▶ 山ユニWORKスタイルが確立され強靱な経営体質になる。

笑顔カンパニー

～関わる人すべてを笑顔にする会社～

100年企業を目指す

▶ **そのために必要な山ユニWORKスタイルとは**



地域戦略
(Yama-Uni + WORK-S)



▶ 達成のための課題

社内組織強化



業務改善（DXなど）



10年ビジョン

1. 社員の笑顔
 - ・ **地域で一番の働きやすい職場環境をつくる。**
2. 取引先の笑顔
 - ・ 絶対的な信頼関係をつくる。
3. お客様の笑顔
 - ・ 「身に着ける」で最高のお手伝いをする。
4. 地域・社会の笑顔
 - ・ あてにされる存在になる。
5. 家庭の笑顔
 - ・ それぞれの立場で良い家庭人になって下さい。

04.働く環境について

魅力のある会社づくり

山梨ユニフォームは、「安心して働ける会社」を目指しています。

▶ 安心して働ける会社とは

- ・ 継続的に成長する会社、それを実感できる会社
- ・ 将来を見据えて計画を進めている会社
- ・ 働きやすい職場環境が整っている会社
- ・ 社員の暮らしを守る会社



魅力ある企業づくりへの取り組み

▶ 月1回 安全衛生委員会を開催

- ・各部門から1人メンバーを選出
- ・全社員の残業時間や有給休暇取得状況を確認

▶ 時間外労働時間

- ・目標 5時間/月・人以下
- 実績 4.39h/月・人 (昨年3.62h/月・人)

▶ ノー残業DAYの開始

- ・第二金曜日、第三水曜日の2回/月
- 認知度は高く、ノー残業率100%

▶ 有給休暇消化率

- ・正社員のみ 90% (昨年度実績)



安全衛生委員会とは・・・

- ▶ 労働安全衛生法に基づき、一定の規模に該当する事業場では、安全委員会、衛生委員会（又は両委員会を統合した安全衛生委員会）を設置しなければならない。
- ▶ 労働災害防止の取り組みは労使が一体となって行う必要があります。
- ▶ そのためには、安全委員会や衛生委員会において、労働者の危険又は健康障害を防止するための基本となるべき対策（労働災害の原因及び再発防止対策等）などの重要事項について、労働者の意見を反映させるよう十分な調査審議を行う必要があります。
- ▶ 小売・卸売業に該当する弊社は、従業員数50人以上で設置の必要があります。現在、社員数37名ですが、今後の事業拡大を考慮し委員会の設置を行いました。

厚生労働省ホームページから引用

https://www.mhlw.go.jp/stf/seisakunitsuite/bunya/koyou_roudou/roudoukijun/faq/1.html

魅力ある企業づくりへの取り組み

▶ 社員の健康を守る取り組み

- ・従業員が心身ともに健康で働ける職場を目指す
- ・スポーツ大会への参加、運動会やウォーキングイベントの実施



ヴァンフォーレ甲府 スポンサー交流 フットサル大会

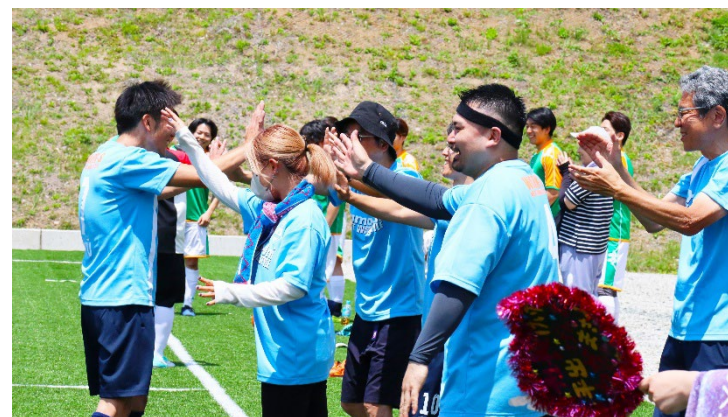

ユニフォームも
自社でデザイン！

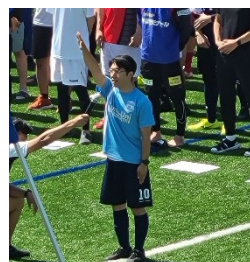

選手も応援も一体となって頑張りました！





SPONSOR FUTSAL 2023

WINNERS



第3回 ヴァンフォーレ甲府 スポンサー交流 フットサル大会

WINNERS



初出場！初優勝！
2025年の大会も
頑張ります！！

2023 YAMANASHI UNIFORM THANK YOU FOR VENTFORET KOFU

2025年 第3回山工二大運動会



2026年 第4回山工二大運動会

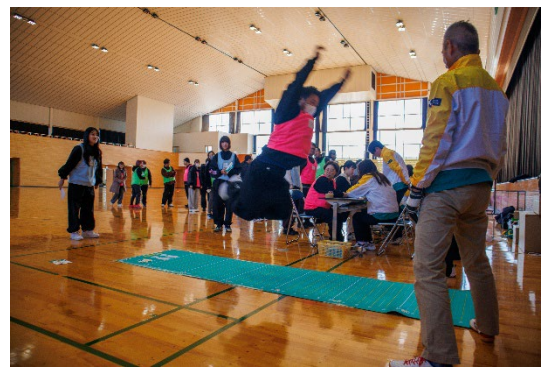

ウォーキングイベント



第1回目は
昇仙峡ウォーキング！



2024年11月
伊奈ヶ湖へ行ってきました



ボウリング大会



2025年11月
第1回開催!

魅力ある企業づくりへの取り組み

▶ SDGs環境への取り組み

- ・ 太陽光設備の導入
- ・ 太陽光設置に伴い、社用車に電気自動車を採用
- ・ サーキュラーエコノミーのスキーム検討
- ・ オリジナルユニフォームの企画・制作



オリジナルユニフォームの企画・制作

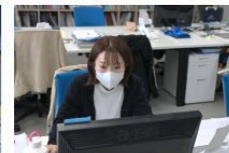
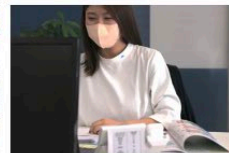
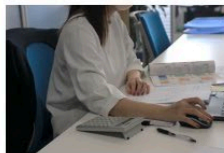

オリジナルユニフォームの企画・制作

ユニフォーム
コンセプト
紹介動画はこちら！

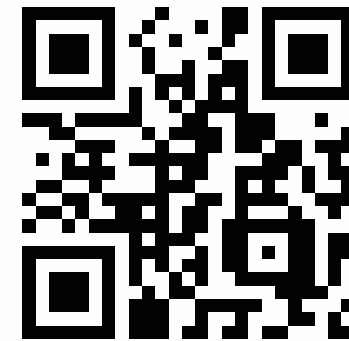
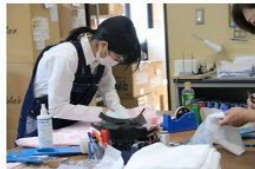

▶ 広報誌「SMILE delivery」vol.3
で紹介しています！

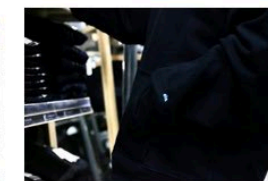
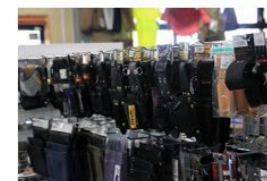
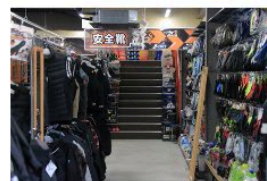
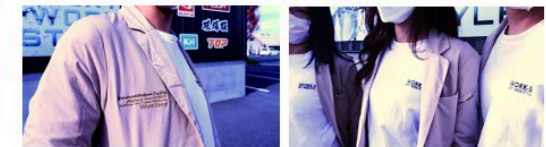
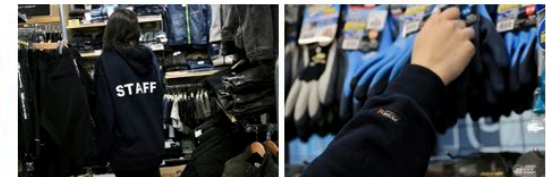

魅力ある企業づくりへの取り組み

▶ その他

- ・豊かさ共創スリーアップ推進宣言
スキルアップ、収益アップ、賃金アップの好循環を目指し
取り組みを行います。
- ・山梨えるみんの取得
女性が活躍できる職場環境づくりを積極的に行い、
女性活躍推進に取り組んでいる企業として認定されました。



魅力ある企業づくりへの取り組み

▶ その他

- ・ YAMANASHIワーキングスタイルアワード 奨励賞受賞
働きやすい職場環境づくりや育児・介護等に関する支援、
多様な人材の活用などを積極的に進めている企業が表彰されます。

【主な取り組み内容】

- ・ ノー残業デーの導入
- ・ テレワークの試験的導入実施
- ・ 育児・介護休業規程の見直し
- ・ インターンシップの受け入れ
- ・ SNS等の発信を社員が自主的に行っている など。

YAMANASHI
ワーキングスタイル
アワード

05.私たちのミッション

私たちは何のために働いているのでしょうか？

私たちの提案したユニフォームをお客様が着用し、
笑顔で楽しく働く姿を見ると、
嬉しい気持ちになり幸せを感じる一瞬なのです。



大切なのは、、、

**【お客様の喜びを感謝の気持ちで
自らの喜びと感ずることができること】**

そしてお客様からの「ありがとう」の一言。

私たちは「仕事の中で幸せ」を創造することができるのです。

ここで働いて良かったと思えること
仕事はやらなければならないものですが
ほんの少しやりたい事に変わることで
生きる目的（存在価値）である仕事の価値観も変わってくるのではないのでしょうか？



Uniform●JAPAN

ユニフォームを通して日本を元気にする

山梨ユニフォームの社員が仕事を通じて幸せになること
山梨ユニフォームに関わるお客様が
ユニフォームを通して「笑顔で楽しく」働くこと
この幸せの循環を求め続けることがミッションに繋がる。

笑顔・感謝・ありがとう

経営理念

- 私たちはユニフォームを通して、
お客様に感動を提供し笑顔の創造のお手伝いをさせていただきます。
- 私たちは全てのことに感謝をして、
ありがとうと笑顔が溢れる幸せな人生を創ります。
- 私たちは今出来る事を実践して、
地域に愛され地域に必要とされる会社を目指します。

行動基準

お客様中心主義

常にお客様の立場になって考える習慣を身に付ける

自主的社員

- 業務達成に向けて、情報を共有し、最効率の方法で自ら進んで実践する。

自利利他

- 自己研鑽に励み、自らを成長させたもので他に利益を及ぼす。

行動基準はあるべき姿を示したものであります。
経営理念の浸透が進めば行動基準は社風と呼ばれるようになる。

Challenge! No,1 Customer Satisfaction

お客様支持率日本一の ユニフォーム屋を目指す

経営ビジョンは私たちのなりたい姿を現したものの。
私たちが目指すべき方向性を示したものでもあります。

06.SNSについて

Instagram

Yama-Uni事業部とWORK-S事業部は、Instagramを運営しています！
#山梨ユニフォーム と#ワークエス で検索してみてください♪

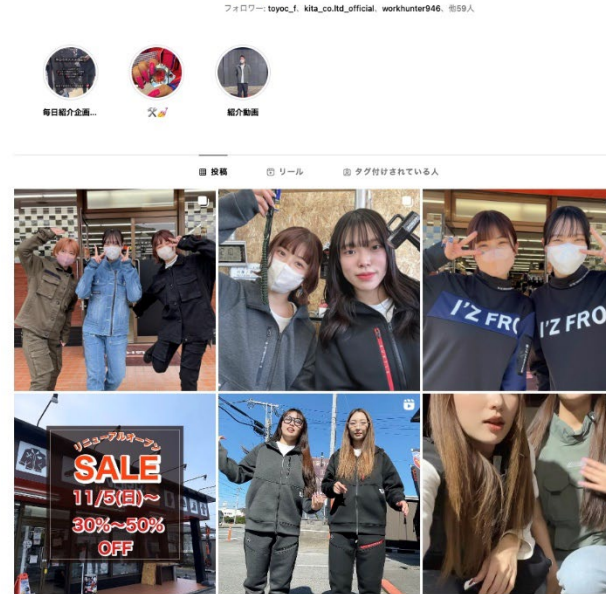

TikTok

WORK-S事業部では、TikTokを運営しています！
#ワークエス で検索してみてください♪

フォロー2.4万人達成！



WORK-S

worksuefuki ワークエス

フォロー メッセージ

32 フォロー中 24K フォロワー 3571K いいね

[公式]山梨県の作業服屋さん
南アルプス店 南吹店 富士山店
職人さんのオシャレのお手伝いをします
注文、お問い合わせはインスタDMへ

www.wearwork-s.jp/

動画 いいね

最新 人気 古い順

着る冷房!? 75.5K

作業服の専門店 25.8K

ワークエス 33.3K

作業服の専門店 149

作業服の専門店 697

フルフェイスパーカー 絶賛発売中!! 179

空デブローカー Jet Stream 699

トレーナー#8927 パーカー#8920 ¥5170税込 421

最新パルフェイスマーカー 840

大人気セットアップ 389

新作!秋冬作業服 紹介していくよ

パードレスアップカーディ 入荷しました! 638

速報です。 5146

今話題のWD-40 727

Youtube

Yama-Uni事業部とWORK-S事業部は、Youtubeを運営しています！
#山梨ユニフォーム と#ワークエス で検索してみてください♪

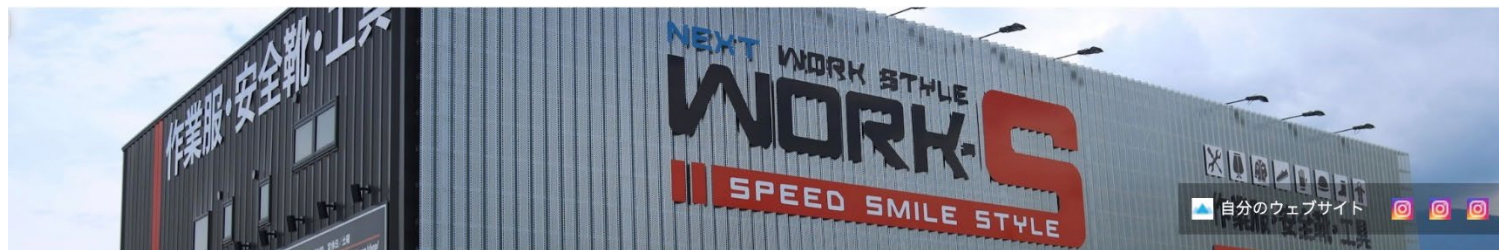

山梨ユニフォーム 株式会社

@yama_uni.proffice

チャンネル登録者数 14人

チャンネルをカスタマイズ

動画を管理

ホーム

動画

再生リスト

コミュニティ

チャンネル

概要



山梨ユニフォーム特番「NEXT WORK STYLE ～モノカ

105 回視聴・5 か月前

ユニフォーム屋が考える新しいユニフォームのカタチとは・・・？

これまでの制服のあり方について振り返り
これからの時代に合ったカタチを考えるために
ユニフォーム委員会が立ち上がった。

...

詳細



07.採用情報

採用情報 (27卒)

- 雇用形態：正社員
- 職種：総合職
- 求人数：2名
- 仕事の内容：①法人向けユニフォームの提案・企画及び営業販売
- ②商品・刺繍・プリント加工等の生産管理・品質管理・物流管理
- ③IT・DX推進
- ④店舗販売
- 月給：大学卒 : 220,000円
- 短大・専門卒 : 200,000円
- 高校卒 : 190,000円
- 賞与：年2回
- 就業時間：変形労働時間制 8:30～18:00（内1時間休憩）
- 時間外労働：あり（月平均10～1時間）
- 休日：土日祝（GW・お盆・年末年始） 年間休日：121日
- 選考方法：書類選考・面接・適性検査・筆記試験（作文）
- 入社後の研修：ビジネス基礎研修・各職場研修

会社説明会案内

- 日にち：随時開催
- 場所：山梨ユニフォーム本社
- 時間：9:00～12:00

- 申込みフォームはこちらから
- <https://forms.gle/FP9WDpyUkVfD7PHH7>
- →その他の日程をご希望の場合も、こちらのフォームから入力できます。



採用公式LINE

- ▶ 会社説明会やインターンシップのおしらせ
- ▶ 山梨ユニフォームのイベント情報など発信！



山梨ユニフォームをもっと知るために・・・
社員インタビューやオリジナルユニフォームの紹介動画をご覧ください。

社員インタビュー



<https://youtu.be/wxjxtLEDtsl>

オリジナルユニフォームの紹介

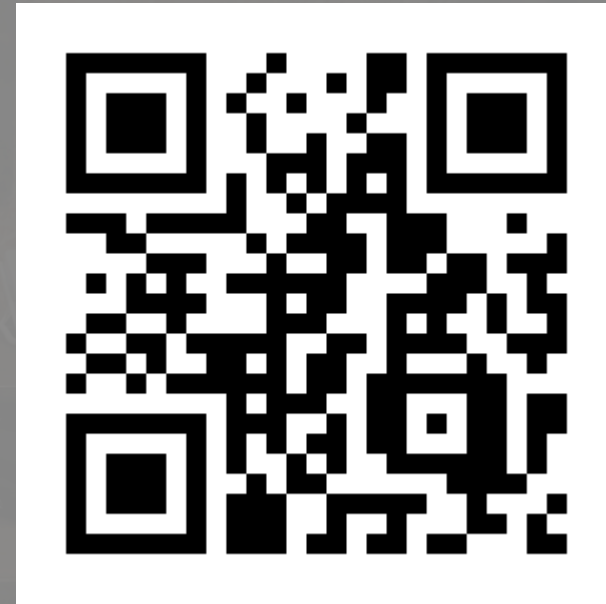

https://youtu.be/1wrjnjc_GEA